ROZBUDOWA I PRZEBUDOWA PRZYSTANI KLUBOWEJ

AKADEMICKIEGO KLUBU MORSKIEGO W GÓRKACH ZACHODNICH
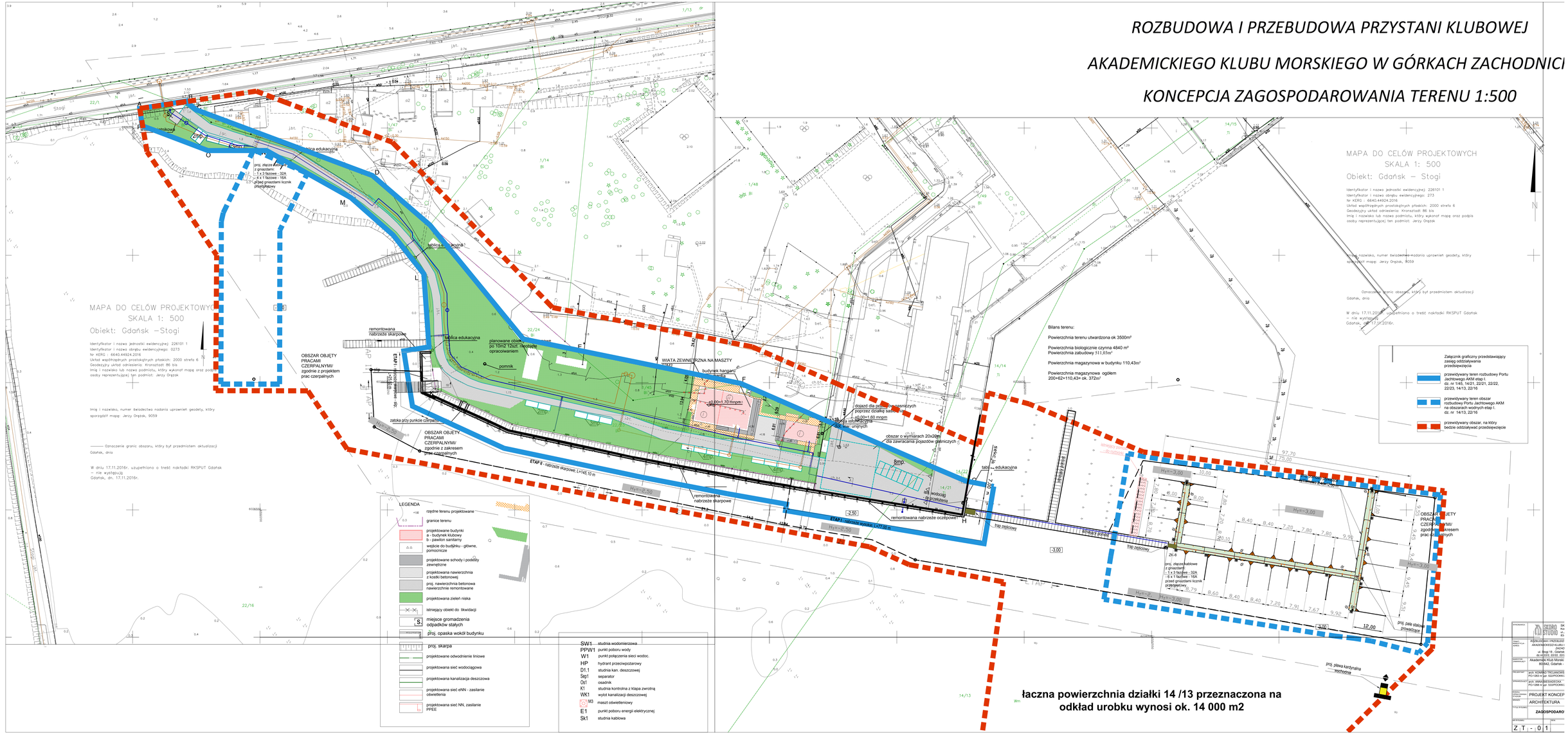
KONCEPCJA ZAGOSPODAROWANIA TERENU 1:500